

College Vienna Borg Berufliche Leeds Strigo
Schule Halden Gran Community Wien
Skole USA
FRITZ Sarpsborg OSLO American
LEICESTER RYK
RATCLIFFE
INSTITUTE HIGHGATE ROMA
Grammar LEOPOLD
REIGATE SVENDSBORG
COMMUNITY
EDWARD ADELAIDE
FREDERIKSBERG Finow Roma
STUTTGART TUBINGEN
VHS
BRETANA
COLLEGE ALEMANIA

**CURSOS DE ESPAÑOL Y CULTURA
PARA GRUPOS ESCOLARES EN GRANADA**



PLAY PROMO VIDEO



CURSOS DE ESPAÑOL Y CULTURA PARA GRUPOS ESCOLARES EN GRANADA

Desde hace muchos años, grupos de colegios de todo el mundo participan en estos programas. Elaboramos una programación para una estancia de una o varias semanas en base a un presupuesto personalizado. Los programas pueden comenzar cada lunes y durante todo el año.

Curso de español

Contenido

Nuestros cursos tienen un enfoque muy comunicativo. Sin embargo el grupo puede determinar el contenido del programa (español para fines específicos, gramática, preparación de exámenes DELE, español comercial, conversación, etc.).

Horario

De lunes a viernes con 4 clases de 45 minutos por las mañanas. Si hay algún día festivo se recuperan las clases o facturamos solo 4 días.

Grupos de nivel

De 10 a 15 estudiantes en grupos cerrados.

Pruebas de nivel

El colegio envía los grupos de nivel, incluyendo una descripción del nivel de cada grupo.

Certificados

Al final del programa los estudiantes reciben un certificado de asistencia en papel y en formato digital.



Alojamiento

Alojamos a los menores de edad en familias (habitaciones dobles/triples) con pensión media o pensión completa. Dependiendo de la actividad cultural, se podrá sustituir la comida por un picnic. También disponemos de habitaciones individuales. Todas las familias llevan muchos años colaborando con la escuela y viven en el centro de la ciudad y cerca de la escuela. En principio los estudiantes no necesitan coger el transporte público.

El colegio envía un listado de los estudiantes, indicando número de pasaporte, fecha de nacimiento, dietas especiales, alergias y con quién quiere alojarse cada estudiante.

15 días antes de la llegada la escuela envía el listado de las familias por email al colegio.

Los profesores acompañantes determinan el horario de salida por las noches. Las familias anfitrionas controlan la llegada.

Programa cultural

Organizamos un programa cultural personalizado, basándonos en los deseos del colegio. Todas las actividades van acompañadas por guías profesionales. Las explicaciones son en español, ya que entendemos el programa cultural como un complemento al curso de español.

Todos los gastos (transporte, entradas, seguros, etc.) están incluidos en el precio final.

Transfer

La Escuela Montalbán organiza los transfers de los aeropuertos de Granada, Málaga, Sevilla o Madrid. El conductor de la escuela recogerá al grupo en el aeropuerto y lo llevará al punto de encuentro en Granada, donde un responsable de la escuela les dará la bienvenida y repartirá a los alumnos entre las familias anfitrionas. El día de salida, las familias acompañarán a los estudiantes al punto de encuentro para la salida al aeropuerto.

Otros servicios

- Teléfono de emergencia 24 hrs.
- Una persona de la escuela es responsable del buen funcionamiento de la estancia.

Profesores acompañantes

Ofrecemos una plaza gratuita por cada 15 estudiantes para profesores acompañantes. Las plazas gratuitas incluyen:

- Alojamiento en Hotel*** (habitación individual/desayuno).
- Actividades culturales.
- Transfer.

Presupuesto

Los presupuestos se calculan en base a un mínimo de estudiantes. Para preparar el presupuesto necesitamos estos datos:

- Transfer y aeropuerto de llegada/salida.
- Número de semanas (día de llegada/día de salida).
- Número de estudiantes.
- Número de profesores acompañantes.
- Número de clases por semana.
- Tipo de alojamiento (familia/habitaciones dobles/pensión media o completa).
- Actividades culturales.

Una vez aceptado el presupuesto necesitamos la siguiente información:

- Dirección completa del colegio para la facturación.
- Información de profesores y estudiantes (datos personales, alergias).
- Grupos de nivel.
- Distribución de los estudiantes para reservar los alojamientos.
- Horario de salida por las noches.
- Datos del vuelo (compañía aérea, nº de vuelo, aeropuerto de llegada/salida).
- Teléfono móvil de contacto de uno de los acompañantes.

Pagos

La escuela no cobra una reserva. El total del importe debe pagarse como mínimo 2 semanas antes de comenzar el programa mediante transferencia bancaria.

Cancelación

Las condiciones de cancelación se acuerdan en un contrato entre la escuela y el colegio.

Ejemplo de un programa

Domingo

Llegada-traslado del aeropuerto de Málaga a Granada y presentación de las familias; almuerzo y cena.

Lunes

- 08.00 Desayuno
- 09.00-10.30 Curso de Español
- 10.30-10.45 Pausa
- 10.45-12.15 Curso de Español
- 14.00 Almuerzo
- 17.00-19.00 Visita guiada por el centro de Granada
- 20.00 Cena



Martes

- 08.00 Desayuno
- 09.00-10.30 Curso de Español
- 10.30-10.45 Pausa
- 10.45-12.15 Curso de Español
- 14.00 Almuerzo
- 16.00-19.00 Visita al Parque de las Ciencias
- 20.00 Cena



Miércoles

- 08.00 Desayuno
- 09.00-10.30 Curso de Español
- 10.30-10.45 Pausa
- 10.45-12.15 Curso de Español
- 14.00 Almuerzo
- 17.00-22.00 Visita guiada al Albaicín y Flamenco en el Sacromonte (picnic)



Jueves

- 08.00 Desayuno
- 09.00-10.30 Curso de Español
- 10.30-10.45 Pausa
- 10.45-12.15 Curso de Español
- 13.30 Almuerzo
- 15.00-19.00 Visita guiada a la Alhambra
- 20.00 Cena

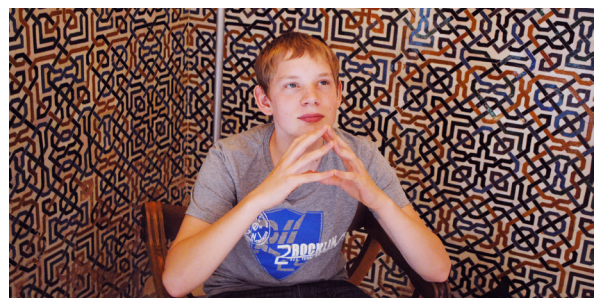

Viernes

08.00	Desayuno
09.00-10.30	Curso de Español
10.30-10.45	Pausa
10.45-12.15	Curso de Español: juego en la ciudad y degustación de churros
14.00	Almuerzo Tarde libre
20.00	Cena



Sábado

08.00	Desayuno
09.00-19.00	Excursión: Córdoba, Sevilla, Alpujarra o Costa Tropical (picnic)
20.00	Cena



Domingo

Desayuno y transfer al aeropuerto

COLABORAMOS CON LOS SIGUIENTES COLEGIOS

Alemania

Gymnasium Wandlitz Berlin
Gymnasium Finow Berlin
Gymnasium Balingen Stuttgart
Fritz-Ruoff-Schule Nürtingen
Kepler Gymnasium Tübingen
Bernd Strigel Gymnasium Memmingen
Berufliche Oberschule Amberg
Thüringer Institut für Lehrerfortbildung
VHS Böblingen
VHS Meerbusch
VHS Segeberg
VHS Hildesheim

Austria

Danube International School Wien
Vienna International School Wien
Bezauer Wirtschaftsschulen
Oberstufenrealgymnasium Borg Egg
Bundesgymnasium Bregenz
Bundesgymnasium Lustenau

Gran Bretaña

Park Lane College Leeds
Ratcliffe College Leicester
Wycombe Abbey Buckinghamshire
Queen Elizabeth's Grammar School Blackburn
King Edward VI Community College Totnes
Thomas Benett Community College Crawley
Reigate Grammar School Reigate
Highgate School London
Lady Margaret School London
The American School in London
Comberton Village College

Italia

Istituto Tecnico e Turistico Bergamo
Istituto Statale Marco Belli Venezia
Istituto Leopoldo Pirelli Roma
Liceo Giordano Bruno Roma
Highlands Institute Roma
Istituto Gadda Rosselli Gallarate
IIS Astolfo Lunardi Brescia
Istituto di Istruzione Superiore Ezio Vanoni Vimercate

Dinamarca

Niels Brock Business College Frederiksberg
Svendborg Gymnasium
Sct. Knuds Gymnasium Odense

Noruega

Valler Videregående Skole Sandvika
Heltberg Gymnas Oslo
Greåker Videregående Skole
Askim Videregående Skole
Frederik II Videregående Skole Fredrikstad
Kirkeparken Videregående Skole Moss
Halden Videregående Skole
St. Olav Videregående Skole Sarpsborg

Suecia

Aranäsgymnsiet Kungsbacka

Otros

Golden Grove High School (Adelaide/Australia)
Carthage College (Wisconsin/USA)
International School Manila (Philippines)

Las instituciones siguientes acreditan la calidad de nuestra escuela de español:

- Instituto Cervantes
- Centro colaborador de la UNED (UNEDasiss)
- TANDEM Language Schools
- Asociación de escuelas de español de Granada
- Cámara de Comercio e Industria de Granada
- Cámara de Comercio e Industria de Madrid
- Asociación de escuelas de español de Andalucía (EEA)
- Federación Nacional de Escuelas de Español (FEDELE)
- Acreditación para el programa CSN del Gobierno Sueco
- Acreditación de los cursos con 6 clases diarias como Bildungsurlaub en Alemania
- Becas Erasmus+
- Universidad Católica de Murcia (créditos ECTS)



C/ Conde Cifuentes, nº 11
18005 Granada, España
Tel.: +34 958 25 68 75
Móvil: +34 635 67 04 60
 [escuelamontalban1](https://www.instagram.com/escuelamontalban1)
info@escuela-montalban.com
www.escuela-montalban.com

Responsable
Margarete Fortmann
info@escuela-montalban.com

Horario de oficina
Lunes a Jueves 09.00 - 16.00 h
Viernes 09.00 - 15.00 h

